Tanıtım Kitapçığı

ÇOCUK KALP VAKFI

Sizin de Bir Kalp Kardeşiniz Olsun

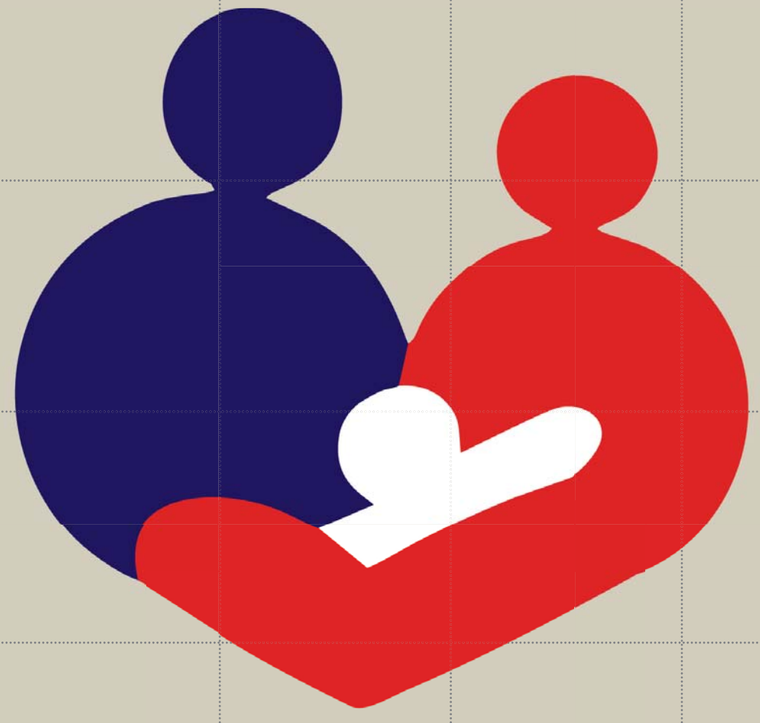

MERHABA...

“En yüce değer bilgi, en üstün görev insana hizmettir”

Hayat ve sağlık, insanoğluna sunulmuş ilahi bir armağandır. Hayatın ve sağlığın korunması insanlığın en temel hakkı olduğu kadar, en önemli görevidir de. Ama ne yazık ki zaman zaman hastalıklar, doğal afetler, savaşlar, çevre kirlenmesi sahip olduğumuz bu en değerli hazineyi tehdit ediyor. Bu nedenle insanlık tarihi boyunca sağlığın korunması ve geliştirilmesine yönelik çabalar ve kurumlar yaşamsal önemini korumuş ve korumaya devam edecektir.

Çocuk Kalp Vakfı çocuk ve erişkinlerde görülen kalp damar hastalıklarının önlenmesi, tıbbi, ve cerrahi tedavisi konuları başta olmak üzere, toplum sağlığını ilgilendiren her konuda çalışmalar yapmak amacı ile kurulmuş gönüllü bir kuruluştur.

Günümüz dünyasında insan sağlığını tehdit eden en önemli sorun kalp-damar hastalıklarıdır.

Dünyada olduğu gibi ülkemizde de tüm ölüm nedenlerinin yarıdan fazlasını kalp damar hastalıkları oluşturmaktadır. Buna karşın kardiyoloji ve kalp cerrahisi alanlarında son 40 yıl içinde olağanüstü ilerlemeler sağlanmış bulunuyor. Bugün gelinen noktada yeni doğan bebeklerden en ileri yaşlara kadar kalp hastalığı olan herkese, tanı ve tedavi ile ilgili bütün girişimler ve kalp ameliyatları büyük bir başarı ile yapılabilmektedir. Ancak kalp sağlığının korunması ve kalp hastalıklarının önlenmesi konusunda hala önemli çalışmalar yapılmasına ihtiyaç vardır.

Ülkemizde kalp sağlığının korunması ve geliştirilmesi konusunda herşeyden önce bireysel ve toplumsal olarak sağlıklı yaşam bilincinin oluşturulması gerekiyor. ‘’Sağlıklı yaşam bilinci” Sağlık Bakanlığı, Milli Eğitim Bakanlığı, Üniversiteler,medya ve sivil toplum kuruluşlarının birlikte yürüttüğü, ‘’Ulusal Program” halinde ele alınmalıdır.

Çocuk Kalp Vakfı, bugün insanlığın ulaştığı en üst düzeydeki bilgi ve tecrübe birikimi ile 21. yüzyıl teknolojisini halkımızın ve çocuklarımızın hizmetine ulaştırma çabası içindedir. Bütün bu çaba insanlığın onur ve yüceliğine yakışır bir şekilde sağlığın korunması ve geliştirilmesi içindir.

Saygılarımızla.

Prof. Dr. Tayyar Sarıoğlu
Yönetim Kurulu Başkanı

Çocuk Kalp Vakfı, **“En Yüce Değer Bilgi, En Üstün Görev İnsana Hizmettir”** felsefesiyle 1995 yılında **Prof. Dr. Tayyar Sarıoğlu** ve yakın çalışma arkadaşları tarafından **İstanbul Kalp Cerrahisi Vakfı** adıyla kurulmuştur. Vakfın adı, **Temmuz 2012** tarihinde, çocuk kalp sağlığına yoğunlaşan amaç ve hedefleri doğrultusunda **“Çocuk Kalp Vakfı”** olarak tescil edilmiştir.

Çocuk Kalp Vakfı, çocuk kalp sağlığı alanında hem tıbbi hem yönetsel hem de sivil toplumu ilgilendiren gelişmeleri takip ederek gerekli önlemleri almak, girişimde bulunmak, gündem belirlemek, uyarılarda bulunmak ve gündemi yönlendirmek için çalışmalarını sürdürmektedir. Bilimsel çalışmalardan halk sağlığı bilinçlendirme kampanyalarına, bilimsel toplantılardan çocuk kalp sağlığı tedavi politikalarının tartışıldığı çok bileşenli platformlara kadar geniş bir yelpazede çalışmaktadır.

Kuruluş ve Yola Çıkış:

Amaç ve Hedefler:

Kalp Sağlığı, özellikle **çocuk kalp hastalıkları** konusunda, bilinç ve duyarlılık oluşturmak, **teşhis ve tedavi imkanlarını** yaygınlaştırmak, **sosyal, ekonomik ve psikolojik rehabilitasyon projeleri** geliştirmek, **dünya standartlarında merkezlerin** kurulmasını sağlamak, **Vakfın** başlıca amaç ve hedefleridir.

Kardiyoloji, pediyatrik kardiyoloji ve kalp cerrahisi eğitim ve araştırma geliştirme faaliyetleri, modern sağlık tesislerinin kurulması, uluslararası düzeyde kalite ve standardizasyon çalışmaları, ilgili sağlık personeline yönelik kurs, seminer, konferans ve kongreler düzenlemek, yurtdışı merkezlerle işbirliği kurmak, toplumu eğitici bilgilendirici yayınlar yapmak, Türkiye'de sağlık sektörünün problemlerine somut öneriler oluşturmak ve bunların yürürlüğe girmesinde kamuoyu oluşturmak vakfın amaçları arasındadır.

Vakfın amaçları doğrultusunda ilk büyük girişim, Şubat 2000 tarihinde **İstanbul Memorial Hastanesi**'nin kurulmasıdır. **Prof. Dr. Tayyar Sarıoğlu** başkanlığındaki **Vakıf Çalışma Grubu**, mimari ve teknolojik alt yapı, tıbbi kadroların oluşturulması ve yönetim organizasyonunda **proje liderliği** yapmıştır.

Vakıf Çalışma Grubu, bu ilk girişimin yanı sıra İstanbul Üniversitesi Kardiyoloji Enstitüsü, Florance Nightingale ve Acıbadem Bakırköy Hastaneleri Çocuk Kalp Merkezleri'nin kuruluşlarında da önemli görevler üstlenmiştir.

İlk Büyük Girişim,
İstanbul Memorial Hastanesi:

Sağlıkta Kalite Çalışmaları:

Sağlıkta uluslararası kalite ve standardizasyon konseptinin ülkemizde de uygulanması için ilk çalışmalar Vakıf Çalışma Gurubu tarafından başlatılmış, JCI kalite sisteminin Türk Sağlık Sektörüne girmesi sağlanmıştır. Türkiye'de ilk JCI kalite belgesi Prof. Dr. Tayyar Sarıoğlu'nun genel direktörlüğünü yaptığı hastane tarafından 2002 yılında alınmıştır.

Ülkemizde ilk defa "Ulusal Kalp Sağlığı Politikası" oluşturulması gündeme getirilmiş, ayrıca Çocuk Kalp Sağlığı konusunda da "Ulusal Çocuk Kalp Sağlığı Enstitüsü" kurulması çalışmaları sürdürülmektedir.

Ülkemizde **yeni doğmuş bebekler ve küçük çocuklarda** en karmaşık kalp ameliyatları ilk olarak **Prof. Dr. Tayyar Sarıoğlu** başkanlığında **Vakıf Çalışma Grubu** tarafından yapılmıştır. **Çocuk kalp ameliyatları**nın ülkemizde de dünya standartlarında başarı ile uygulanabilmesi için bir misyon üstlenilerek **çok sayıda uzman** yetiştirilmiştir. **Vakıf Çalışma Grubu**, bugüne kadar sayısı **10 bini aşan çocuğun sağlıklı bir hayata kavuşmasını** sağlamıştır.

Tüm dünyada olduğu gibi ülkemizde de her doğan 100 bebekten birinde doğuştan kalp hastalığı ile karşılaşılmaktadır. Türkiye'deki doğum hızı dikkate alındığında, ülkemizde her yıl 13 binden fazla bebek kalp hastalığı ile dünyaya gelmektedir. Bu bebeklerin %90'dan fazlası yapılacak tedavi ve kalp ameliyatları ile sağlıklı, normal bir hayata kavuşabilir. İleri teknoloji, büyük bir organizasyon ve yüksek maliyetler gerektiren çok özellikli kalp ameliyatları ile tedavi imkanlarının Türkiye'de en mükemmel seviyeye getirilmesi için çalışmalar sürdürülmektedir.

Çocuk Kalp Ameliyatları:

Prof. Dr. Tayyar Sarıoğlu ve **Vakıf Çalışma Gurubu**, **Türkiye'nin Çocuk Kalp Sağlığı** alanında bir referans merkezi haline gelmesi için, önemli bir rol üstlenmişlerdir. Son yıllarda **Irak, Libya, Mısır, Türki Cumhuriyetler** ve **Balkan** ülkelerinden gelen binlerce çocuğun kalp ameliyatı **Türkiye**'de gerçekleştirilmiştir.

Son yıllarda Türkiye, sağlık yatırımlarının uluslararası bir nitelik kazandığı, önemli bir sağlık üssü konumuna gelmiştir. Sadece Ortadoğu, Asya ve Afrika ülkelerinden değil, Avrupa ülkelerinden de hastaların tercih ettiği, teknik olanakları gelişmiş merkezlere sahiptir. Çocuk kalp hastalıkları ve cerrahisi alanında da Türkiye'nin tanınan ülkeler arasında olması için çalışmalar sürdürülmektedir.

Yurtdışı Hastalar:

Akademik Eğitimler:

Ulusal ve uluslararası çalışmalar

Bu kapsamda **Mayo Clinic, Methodist** ve **Texas Children Hospital, Mount Sinai Medical Center, St. Thomas Hospital** ve **Paris Marie Lane Longe Hospital** ile ilişkiler kurulmuş, bazı hekim ve teknisyenlerin bu merkezlerde eğitim almaları sağlanmıştır. **Mayo Clinic** ve **Marie Lane Longe Hastanesi** ile son on yıl içinde iki yılda bir **Mayo Türkiye** ve **Yenidoğan İnfant Kalp Cerrahisi Sempozyumları** yapılmıştır.

Türkiye'de kardiyoloji, kalp cerrahisi, pediyatrik kardiyoloji, pediyatrik kalp cerrahisi alanlarında hem yeni uzmanların yetişmesi hem de gerekli altyapı yatırımlarına eşlik edecek biçimde sağlık personeli, uzman hemşire, uzman yoğun bakım teknisyeni yetiştirilmesi gerekmektedir. Eğitimde kalite standartlarının ve yetişmiş eleman sayısının artırılması için gösterilen çabaların, Ulusal Kalp Sağlığı Eylem Planı içerisinde önemli bir yer tutması ve bir program dahilinde yürütülmesi amaçlanmaktadır.

Türkiye I. Çocuk Kalp Sağlığı Platformu toplantısı, 1 Aralık 2012 tarihinde İstanbul'da, **Çocuk Kalp Vakfı**'nın öncülüğünde yapılmıştır. Çocuk kalp sağlığı hizmetlerinin dünya standartlarına yükseltilebilmesi amacıyla, **Sağlık Bakanlığı, Sosyal Güvenlik Kurumu** ve **Türkiye**'deki tüm çocuk kalp merkezleri yetkilileri, ilk defa bu **toplantı**da bir araya gelmişlerdir. **Türkiye 2. Çocuk Kalp Sağlığı Platformu** toplantısı 14 Aralık 2013 tarihinde Polat Renaissance Otel'de yapılmıştır.

Platformda; • Ulusal bir veri tabanı ve bankası oluşturulması; • Kalp merkezlerinin fiziki ve mimari altyapısı, teknolojik donanım, insan kaynakları ve yönetim organizasyonu; • Merkezlerin yurt çapında ihtiyaca göre sayısı, bölgesel dağılımı ile ilgili stratejik planlamanın yapılması; • Pediatrik kardiyoloji ve pediatrik kalp damar cerrahisi uzmanlık eğitimi standartlarının yeniden belirlenmesi; • Sunulan hizmetlerin uluslararası kriterlerle kayıtlara geçirilmesi ve uluslararası kalite ve iyileştirme metotlarının uygulanmaya konması; •Çocuk kalp sağlığı hizmetleri finansmanının yeterli ve sürdürülebilir şekilde karşılanması; • Kurum geri ödemelerinin yeniden gözden geçirilmesi ve; • Çocuk kalp sağlığının toplumsal boyutu masaya yatırılmakta, hem uzmanlar, hem devlet yetkilileri hem de sivil toplumun olmazsa olmazı hastalar ve yakınlarının da katılımıyla çocuk kalp sağlığı konusunun tüm tarafları bir araya getirilmektedir.

Türkiye Çocuk Kalp Sağlığı Platformu

Kalp Kardeşliği Hareketi, ülkemiz nüfusunun yaklaşık %35'ini teşkil eden çocukların kalp sağlığı ile ilgili sorunlarına dikkat çekmek ve çare üretmek amacını taşıyan bir dayanışma ve sevgi projesidir. 2001 yılından bu yana, her yıl **"Kalp Kardeşleri Günü"** etkinlikleri düzenlenmekte, kalp ameliyatları ile sağlığına kavuşan yüzlerce çocuğun ve ailelerinin katıldığı bu etkinliklerle, **çocuk kalp sağlığı** konusunun kamuoyunda yer alması amaçlanmaktadır. Bu kapsamda şimdiye kadar, ekonomik yetersizlik içindeki 100'den fazla çocuğun kalp ameliyatı **Vakıf Çalışma Grubu** tarafından yapılmıştır.

Kalp Kardeşliği Projesi, binlerce kalp hastası çocuğa yardım eli uzatmak, onları hayata döndürmek demektir. Bu projeye destek olan kişi ve kurumlar, kalp hastası çocukların kalp kardeşi olarak tanımlanmaktadır. Her yıl gerçekleştirdiğimiz Kalp Kardeşliği Günü etkinliklerinde sağlığına kavuşmuş olan yüzlerce çocuğumuz ile birlikte çocuk kalp sağlığı konusundaki mesajlarımızın halkımıza daha güçlü ve etkin bir şekilde ulaşmasını amaçlamaktayız.

Kalp Kardeşliği Hareketi:

Erişkin yaşlarda **sağlıklı bir kalbe sahip olmak için**, dikkatler ve çabalar çocukluk yaşlarına yoğunlaştırılmalıdır. Çocukların kalp sağlığı konusunda bilinçlendirilmesi amacıyla, “Kalp Sağlığı Çocukluktan Başlar” projesi başlatılmıştır. Çocuk Kalp Vakfı Tiyatrosu, Kısa Belgesel Film ve Rehber Kitapçık’tan oluşan eğitici ve eğlendirici bir paket programla, ilköğretim çağındaki tüm çocuklara ulaşılması hedeflenmiştir.

İlköğretim çağındaki çocukları hedefleyen eğitim programımız, kısa belgesel film, Çocuk Kalp Vakfı Tiyatrosu oyunu ve bilgilendirici kitapçıktan oluşmaktadır. Bu eğitim programı sayesinde, çocukların kendisiyle özdeşleşeceği bir kahraman olan Kalpcan’ın yardımıyla kalp sağlığı bilincinin çok küçük yaştan başlaması sağlanmaktadır.

“Kalp Sağlığı Çocukluktan Başlar”

Vakfımız, hem doğumsal kalp hastalığı olan çocuklarımızın tedavileri hem de günümüzün sağlıklı çocuklarının yetişkinlik çağlarında **kalp damar hastalığı problemi** yaşamamaları için çalışmalar yapmaktadır. Yaptığımız tüm **faaliyetlerimizde** maddi ve manevi **desteklerinizle** sizleri yanımızda görmek bize **büyük güç** verecektir. **"Gelin, Sizin de Bir Kalp Kardeşiniz Olsun!"**

Çocuklardaki kalp hastalıkları çok büyük bir oranda, tedavi edilebilme şansına sahiptir. Günümüzdeki bilgi, deneyim ve teknolojik imkanlarla önceleri umutsuz gibi görünen anomaliler bile artık iyileşebilmektedir. Bu çocukların ileride sağlıklı birer erişkin olarak hayatlarını sürdürme şansları çok artmış bulunmaktadır. Çocuk Kalp Vakfı, üzerinde çalıştığı tüm konularda her türlü gönüllü çaba, manevi ve maddi katkıya açıktır. Hepimizin çocuk kalp sağlığı için yapabilecekleri var. Yeni projelerde buluşmak üzere...

"Sizin de Bir Kalp Kardeşiniz Olsun!"

“En yüce değer bilgi, en üstün görev insana hizmettir”

ÇOCUK KALP VAKFI

www.ckv.org.tr

Nish İstanbul Blokları Çobançeşme Mah. Sanayi Cad. No: 44 C-146
Yenibosna Bahçelievler-İstanbul Tel: (212) 603 62 12 Faks: (212) 603 62 13
www.ckv.org.tr info@ckv.org.tr